



**REGIA NAȚIONALĂ A PĂDURILOR – ROMSILVA
DIRECȚIA SILVICĂ CLUJ – OCOLUL SILVIC CLUJ**

Str. Bartok Bela, Nr. 27, Loc. Cluj-Napoca, Jud. Cluj Cod poștal 400309

ONRC: J40/450/1991 CUI: RO1590120

Telefon: 0264420912 Fax: 0264420912

E-mail: cluj@cluj.rosilva.ro; ocolulsilviccluj@gmail.com Pagina web: www.rosilva.ro

Nr. 5768/06.12.2023

Către,

Garda Forestieră Cluj

NOTIFICARE

Ref: Aprobarea actelor de punere în valoare produse accidentale

Conform O.M. 767/2018, vă înaintăm spre verificare și aprobare următorul A.P.V. de produse accidentale constituit în arborete afectate de factori biotici și abiotici:

Număr APV	U.P.	u.a.	Suprafața ha	Volum mc	Proprietar	Lucrare prevăzută conform amenajamentului	Factori destabilizatori
2300102411720	IV BACIU ȘARD	65B	0.65	2.88	STAT ROMÂN	IGIENĂ	Vânt puternic
2300102411710	IV BACIU ȘARD	65A	1.74	16.41	STAT ROMÂN	RĂRITURI	Vânt puternic
2300102411690	IV BACIU ȘARD	65C	3.38	11.12	STAT ROMÂN	RĂRITURI	Vânt puternic

Menționăm faptul că, prin exploatarea masei lemnoase nu se depășește posibilitatea anuală conform amenajamentului valabil în baza Avizului C.T.A.S. al Ministerului Mediului, Apelor și Pădurilor nr. 467 din 16.12.2019.

Aceste suprafețe nu se află în arii naturale protejate.

Anexăm:

- Actul de punere în valoare în faza „VERIFICAT”
- Poze
- Descrierea parcelară
- Avizul CTAS

Șef ocol,
Ing. Apostoaie Adrian Viorel



ACT DE PUNERE ÎN VALOARE NR. 2300102411720

Unitate de Producție: IV - Baci - Șard
Denumire A.P.V.: 433 SUMURDUC

Suprafață totală act - (ha): 0.65 Tratament: T. PRODUSE ACCIDENTALE I Natura Produsului: PRODUSE ACCIDENTALE Tehnologia de Exploatare: SORTIMENTE SI MULTIPLI DE SORTIMENTE Data inventarierii: 20.09.2023 Anul exploatării: 2023 Procedeul de inventariere: FIR CU FIR Ciocan forma CIRCULARĂ nr.: PR12/101 Accesibilitate: 251-500										Informații privind N.T.S.M.				Grupa de specii		Nr. de arbori	Volum			
Stâncării pe - (ha): Arbori putregăioși - (buc): cu un volum de - (mc): Iescării - (buc): cu un volum de - (mc):										Rășinoase FAG Quercinee Diverse tari Diverse moi		3 1	2.59 0.29							
Total:										4		2.88								
Specia		SORTARE DIMENSIONALĂ							Lemn lucru	Coajă	Lemn de foc		Volum brut							
		G1	G2	G3	M1	M2	M3	LS			Total	VF								
GORUN (L)			0.60		0.30	0.13	0.05	0.01	1.09	0.18	1.32	0.14	2.59							
CARPEN						0.03	0.01	0.01	0.05		0.24	0.02	0.29							
TOTAL			0.60		0.30	0.16	0.06	0.02	1.14	0.18	1.56	0.16	2.88							
U.A.	Suprafață (ha)		Vârsta ani	Panta G	Seminiș utilizabil					Total volum brut										
	Par cursă	UA			%	S. tot	Compoziție				H.									
65 B	0.65	0.65	105	6.00					0				2.88							
U.A.	GO (L)	CA	Volum																	
65 B	2.59	0.29	2.88																	
Total	2.59	0.29	2.88																	
U.A.	Specia	Diametre		Înălțimi		Vârsta	Vol. arb.	Nr. arb.	Creștere	Sortare dimensională							Coajă	Lemn foc		Volum brut
		dt	dgc	ht	hc					G1	G2	G3	M1	M2	M3	LS		Total	VF	
65 B	GO (L)	31.33	31.33	18.67	18.67	105	0.86	3		0.60		0.30	0.13	0.05	0.01	0.18	1.32	0.14	2.59	
	CA	20.00	20.00	17.00	17.00	105	0.29	1				0.03	0.01	0.01			0.24	0.02	0.29	
Total U.A.: 65 B								4		0.60		0.30	0.16	0.06	0.02	0.18	1.56	0.16	2.88	
Total General U.A.								4		0.60		0.30	0.16	0.06	0.02	0.18	1.56	0.16	2.88	



Întocmit,

Birou Fond Forestier,

Verificat,

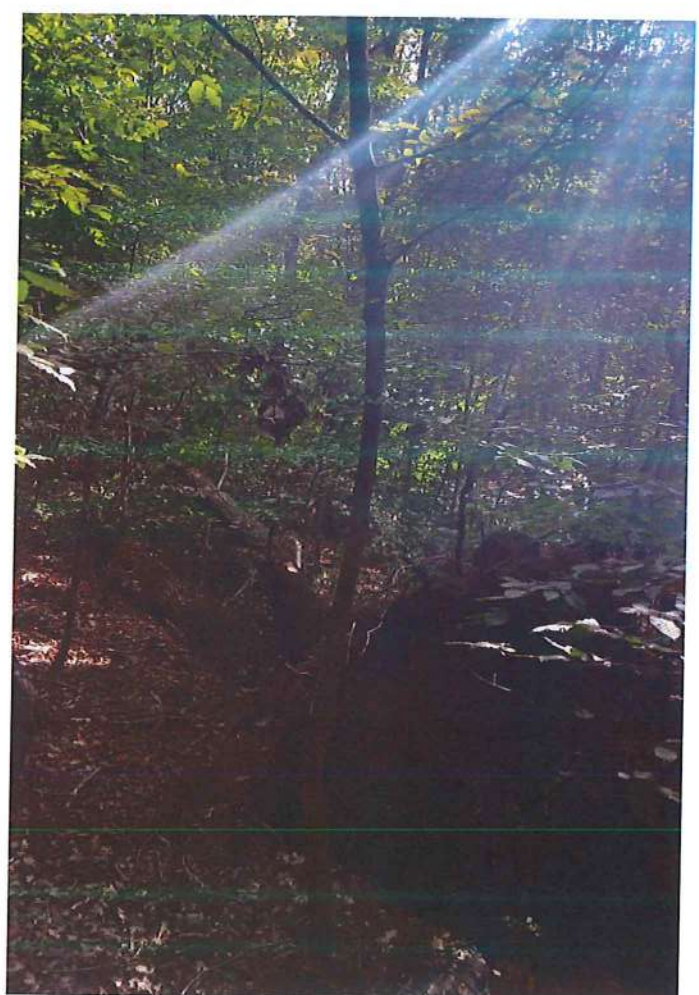
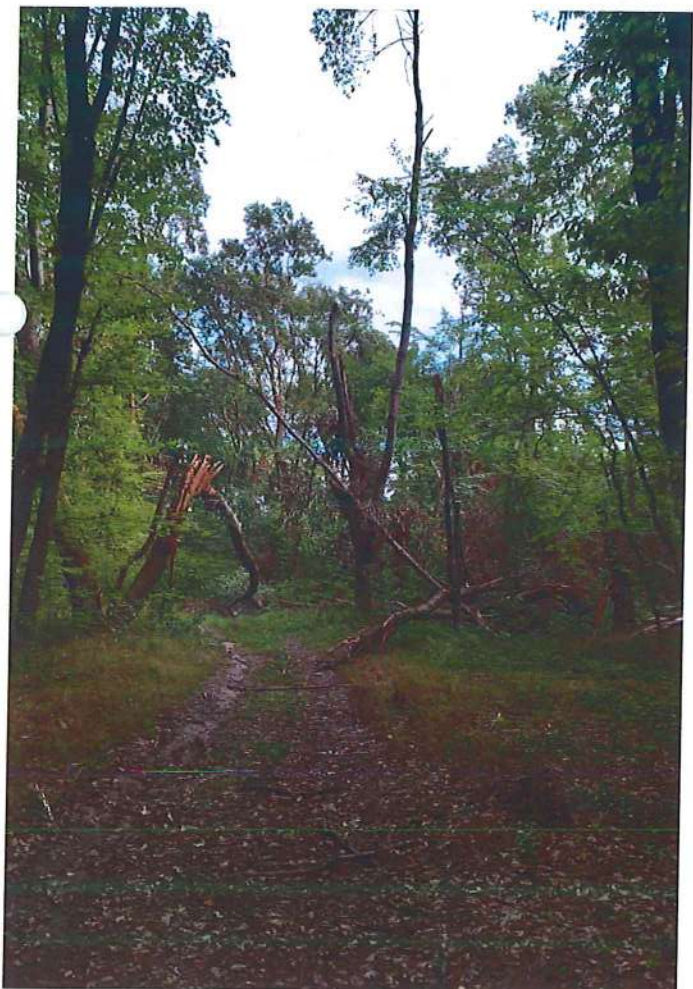

U. P. N u e G 5 B

DESCRIERE PARCELARA
OS:Cluj

DS:Cluj

UP: 4

DESCRIEREA STATIUNII SI ARBORETULUI														UP: 4													
ELM ARB	P R P	M R E	VAR STA ANI	DM CM	HM M	C L P	A MES TEC	EL AG AJ	PROVE NIENTA	VI TA LI	DENS			VOL U M			CRES										
											CONS	MC/ HA	MC/ UA	MC/ HA	MC/ UA	MC/ HA											
57 E 1.48 HA GF: 2 - 1C SUP: A TS: 6142 TP: 5323 SOL: 2108 Versant mijlociu ondulat EXPOZITIE: NE INC: 10 G ALTITUDINE: 570 - 610 M LITIERA: lipsa TIP FLORA: Asarum-Stellaria Artificial de prod. mij. relativ-echien COMP.ACTUALA: 5 CA 3 STR 2 GO COMP.TEL: 5GO 5 STR SORT: GOS Gros si mijlociu,cherestea VARSTA EXPL.: 120 ani CE Mijlociu si gros SEM.UTIL: SUBARBORET: DATE COMPL.: Alte date complement. POL: ERZ: LUCRARI EXEC.: LUCRARI PROP.: DEGAJARI														CA	5	LT	10	2	2	3		RN	N	0.50	3	4	2.4
STR	3	P	10	2	2	3	M		E350-1	N	0.30	2	3	0.9													
GO	2	P	10	2	2	3	M		E35018	N	0.20	1	1	0.7													
TOTAL											10		3			1.0	6	8	4.0								
57 F 1.66 HA GF: 2 - 1C SUP: A TS: 6142 TP: 5323 SOL: 2108 Versant mijlociu ondulat EXPOZITIE: NE INC: 15 G ALTITUDINE: 560 - 580 M LITIERA: lipsa TIP FLORA: Asarum-Stellaria Artificial de prod. mij. relativ-echien COMP.ACTUALA: 5 CA 3 STR 2 GO COMP.TEL: 5GO 5 STR SORT: GOS Gros si mijlociu,cherestea VARSTA EXPL.: 120 ani CE Mijlociu si gros SEM.UTIL: SUBARBORET: DATE COMPL.: Alte date complement. POL: ERZ: LUCRARI EXEC.: LUCRARI PROP.: DEGAJARI														CA	5	LT	10	2	2	3		RN	N	0.50	3	5	2.4
STR	3	P	10	2	2	3	M		E350-1	N	0.30	2	3	0.9													
GO	2	P	10	2	2	3	M		E35018	N	0.20	1	2	0.7													
TOTAL											10		3			1.0	6	10	4.0								
65 A 1.74 HA GF: 2 - 1C SUP: A TS: 6153 TP: 5111 SOL: 3101 Versant mijlociu ondulat EXPOZITIE: N INC: 7 G ALTITUDINE: 535 - 560 M LITIERA: continua-subtire TIP FLORA: Asarum-Stellaria Artificial de prod. sup. relativ-echien COMP.ACTUALA: 5 GO 1 CI 3 CA 1 DT COMP.TEL: 7GO 2 CI 1 DT SORT: GOS F.gros,fumire,cherestea VARSTA EXPL.: 140 ani CE Mijlociu si gros SEM.UTIL: SUBARBORET: DATE COMPL.: Alte date complement. POL: ERZ: LUCRARI EXEC.: LUCRARI PROP.: RARITURI														GO	5	P	50	24	22	1	.6	NEC	V	0.40	147	256	5.0
CI	1	P	50	30	22	1	I	.6	NEC	V	0.08	29	50	0.4													
CA	3	LT	50	20	20	2	M	.5	RN	V	0.24	61	106	2.2													
DT	1	P	50	28	22	1	I	.5	NEC	V	0.08	23	40	0.8													
TOTAL											50		1			0.8	260	452	8.4								
65 B 0.65 HA GF: 2 - 1C SUP: A TS: 6152 TP: 5113 SOL: 2113 Versant inferior ondulat EXPOZITIE: N INC: 6 G ALTITUDINE: 555 - 570 M LITIERA: continua-subtire TIP FLORA: Asarum-Stellaria Artificial de prod. mij. relativ-echien COMP.ACTUALA: 4 GO 6 CA COMP.TEL: 6GO 4 CA SORT: GOS Gros si mijlociu,cherestea VARSTA EXPL.: 120 ani CE Mijlociu si gros SEM.UTIL: SUBARBORET: DATE COMPL.: Alte date complement. POL: ERZ: LUCRARI EXEC.: LUCRARI PROP.: T.IGIENA														GO	4	P	100	32	22	3	.6	NEC	N	0.32	118	77	1.7
CA	6	LT	80	26	22	3		.6	RN	N	0.48	139	90	2.6													
TOTAL											100		3			0.8	257	167	4.3								

CONFORM CU ORIGINALUL

ACT DE PUNERE ÎN VALOARE NR. 2300102411710

Unitate de Producție: IV - Baciu - Șard

Denumire A.P.V.: 432 SUMURDUC

Suprafață totală act - (ha): 1.74 Tratament: T. PRODUSE ACCIDENTALE II Natura Produsului: PRODUSE ACCIDENTALE Tehnologia de Exploatare: SORTIMENTE SI MULTIPLI DE SORTIMENTE Data inventarierii: 20.09.2023 Anul exploatării: 2023 Procedeul de inventariere: FIR CU FIR Ciocan forma CIRCULARĂ nr.: PR12/101 Accesibilitate: 251-500										Informații privind N.T.S.M.				Grupa de specii		Nr. de arbori	Volum			
Stâncării pe - (ha): Arbori putregăioși - (buc): cu un volum de - (mc): Iescării - (buc): cu un volum de - (mc):										Rășinoase FAG Quercinee Diverse tari Diverse moi		7 9	6.04 10.37							
Total:										16		16.41								
Specia	SORTARE DIMENSIONALĂ							Lemn lucru	Coajă	Lemn de foc		Volum brut								
	G1	G2	G3	M1	M2	M3	LS			Total	VF									
CIREȘ	0.99	0.87		0.14	0.08	0.02		2.10	0.21	7.84	0.27	10.15								
GORUN (L)		0.91		0.38	0.20	0.05	0.01	1.55	0.27	4.22	0.31	6.04								
CARPEN						0.02	0.01	0.03		0.19	0.02	0.22								
TOTAL	0.99	1.78		0.52	0.28	0.09	0.02	3.68	0.48	12.25	0.60	16.41								
U.A.	Suprafață (ha)		Vârsta ani	Panta G	Semintz utilizabil				Compoziție		H.	Total volum brut								
	Par cursă	UA			%	S. tot														
65 A	1.74	1.74	55	7.00	0						16.41									
U.A.	CI	GO (L)	CA	Volum																
65 A	10.15	6.04	0.22	16.41																
Total	10.15	6.04	0.22	16.41																
U.A.	Specia	Diametre		Înălțimi		Vârsta	Vol. arb.	Nr. arb.	Creștere	Sortare dimensională					Coajă	Lemn foc		Volum brut		
		dt	dcg	ht	hc					G1	G2	G3	M1	M2		M3	LS		Total	VF
65 A	CI	40.57	40.57	19.29	19.29	55	1.45	7		0.99	0.87		0.14	0.08	0.02		0.21	7.84	0.27	10.15
	GO (L)	31.43	31.43	19.57	19.57	55	0.86	7			0.91		0.38	0.20	0.05	0.01	0.27	4.22	0.31	6.04
	CA	15.00	15.00	12.00	12.00	55	0.11	2							0.02	0.01		0.19	0.02	0.22
Total U.A.: 65 A								16		0.99	1.78		0.52	0.28	0.09	0.02	0.48	12.25	0.60	16.41
Total General U.A.								16		0.99	1.78		0.52	0.28	0.09	0.02	0.48	12.25	0.60	16.41

Sef Ocol,
APOSTOAIIE ADRIAN VIOREL
OCOLUL SILVIC CLUJ
Direcția Silvică Cluj

Întocmit,

Birou Fond Forestier,

Verificat,

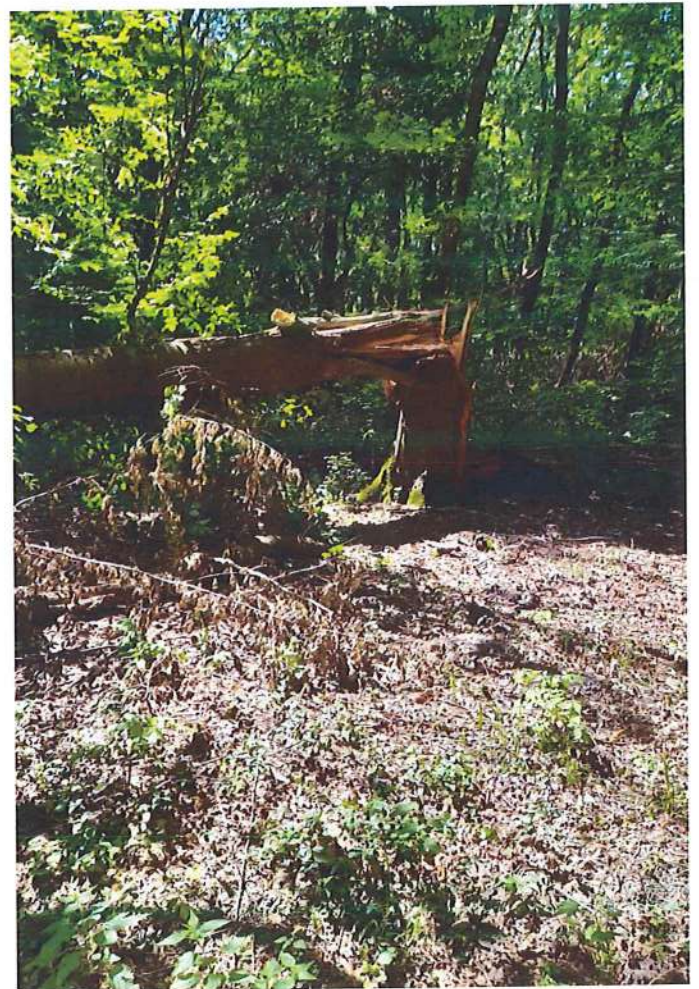
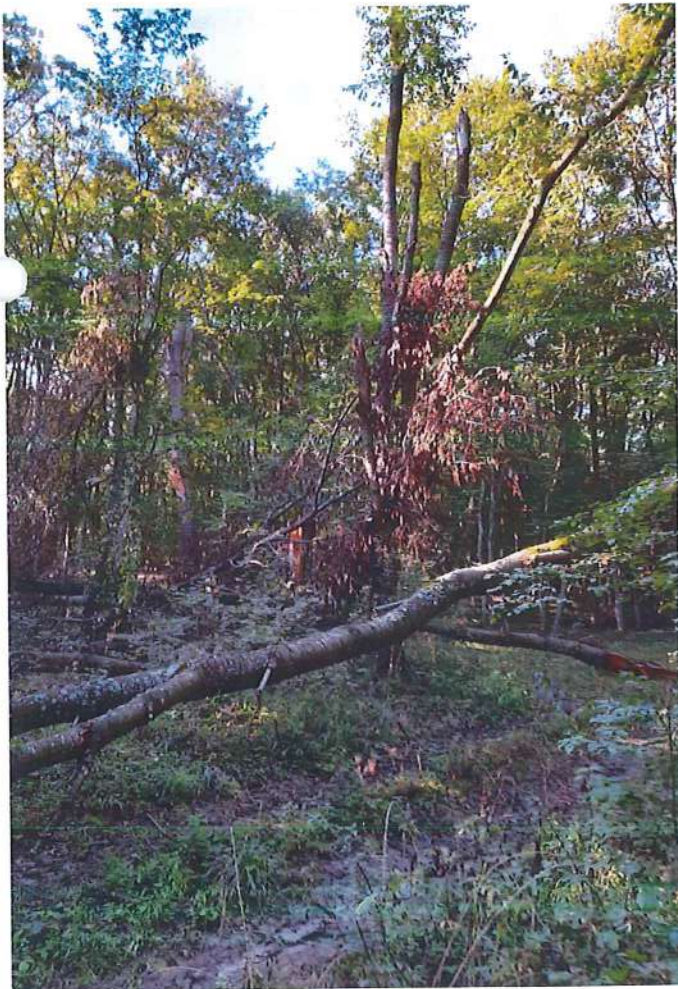
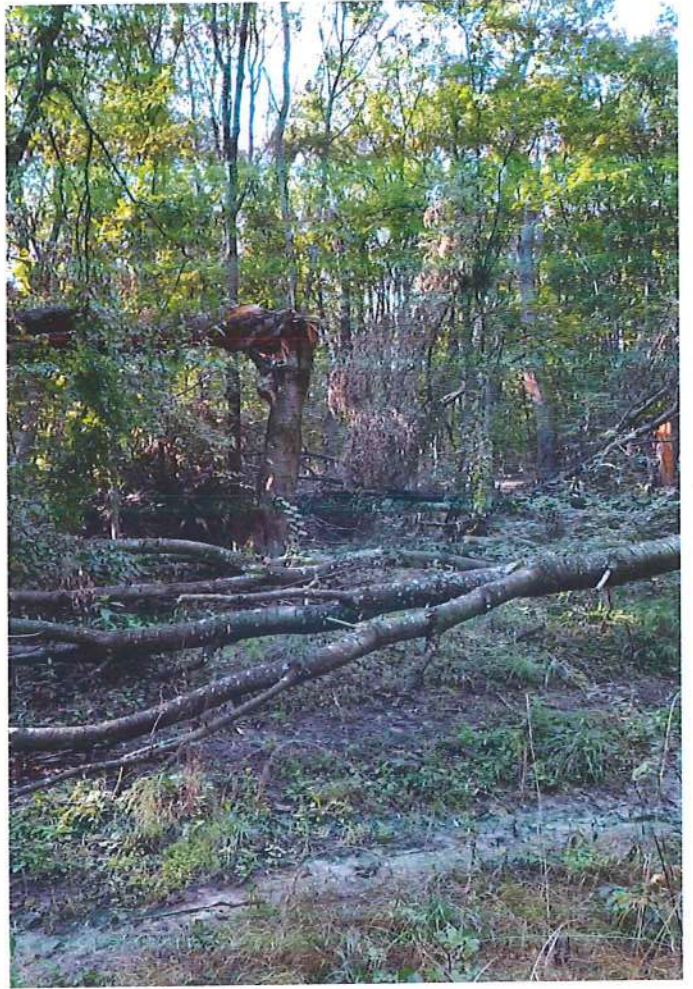
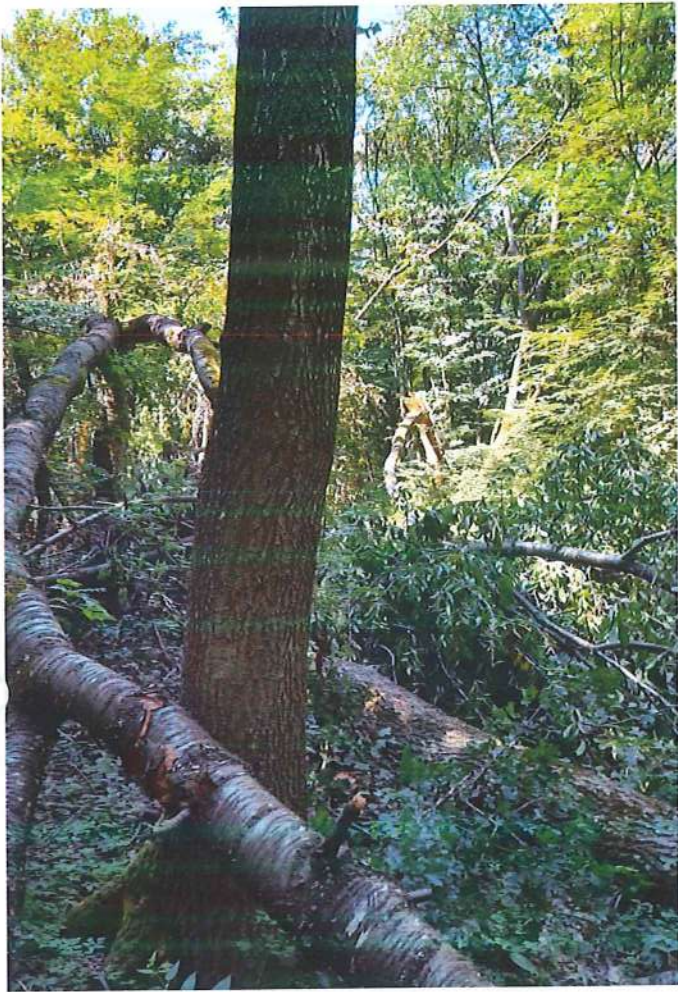

Ч.Р. 14 и.с. 65А

DESCRIERE PARCELARA

DS:Cluj

OS:Cluj

UP: 4

DESCRIEREA STATIONII SI ARBORETULUI													DENS			VOLUM			CRES								
ELM	P	M	VAR	DM	HM	C	A	EL	PROVE	VI	DENS	VOLUM			CRES												
ARB	R	RE	STA	CM	M	L	MES	AG	NIENTA	TA		CONS	MC/	MC/		MC/											
	P	GE	ANI			P	TEC	AJ		LI		HA	UA	HA													
57 E 1.48 HA GF: 2-1C SUP: A TS: 6142 TP: 5323 SOL: 2108 Versant mijlociu ondulat EXPOZITIE: NE INC: 10 G ALTITUDINE: 570 - 610 M LITIERA: lipsa TIP FLORA: Asarum-Stellaria Artificial de prod. mij. relativ-echien COMP.ACTUALA: 5 CA 3 STR 2 GO COMP.TEL: 5GO 5 STR SORT: GOS Gros si mijlociu,cherestea VARSTA EXPL.: 120 ani CE Mijlociu si gros SEM.UTIL: SUBARBORET: DATE COMPL.: Alte date complement. POL: ERZ: LUCRARI EXEC.: LUCRARI PROP.: DEGAJARI													CA	5	LT	10	2	2	3		RN	N	0.50	3	4	2.4	
STR	3	P	10	2	2	3	M		E350-1	N	0.30	2	3	0.9													
GO	2	P	10	2	2	3	M		E35018	N	0.20	1	1	0.7													
TOTAL													10			3			1.0	6	8	4.0					
57 F 1.66 HA GF: 2-1C SUP: A TS: 6142 TP: 5323 SOL: 2108 Versant mijlociu ondulat EXPOZITIE: NE INC: 15 G ALTITUDINE: 560 - 580 M LITIERA: lipsa TIP FLORA: Asarum-Stellaria Artificial de prod. mij. relativ-echien COMP.ACTUALA: 5 CA 3 STR 2 GO COMP.TEL: 5GO 5 STR SORT: GOS Gros si mijlociu,cherestea VARSTA EXPL.: 120 ani CE Mijlociu si gros SEM.UTIL: SUBARBORET: DATE COMPL.: Alte date complement. POL: ERZ: LUCRARI EXEC.: LUCRARI PROP.: DEGAJARI													CA	5	LT	10	2	2	3		RN	N	0.50	3	5	2.4	
STR	3	P	10	2	2	3	M		E350-1	N	0.30	2	3	0.9													
GO	2	P	10	2	2	3	M		E35018	N	0.20	1	2	0.7													
TOTAL													10			3			1.0	6	10	4.6					
65 A 1.74 HA GF: 2-1C SUP: A TS: 6153 TP: 5111 SOL: 3101 Versant mijlociu ondulat EXPOZITIE: N INC: 7 G ALTITUDINE: 535 - 560 M LITIERA: continua-subtire TIP FLORA: Asarum-Stellaria Artificial de prod. sup. relativ-echien COMP.ACTUALA: 5 GO 1 CI 3 CA 1 DT COMP.TEL: 7GO 2 CI 1 DT SORT: GOS F.gros,fumire,cherestea VARSTA EXPL.: 140 ani CE Mijlociu si gros SEM.UTIL: SUBARBORET: DATE COMPL.: Alte date complement. POL: ERZ: LUCRARI EXEC.: LUCRARI PROP.: RARITURI													GO	5	P	50	24	22	1	.6	NEC	V	0.40	147	256	5.0	
CI	1	P	50	30	22	1	I	.6	NEC	V	0.08	29	50	0.4													
CA	3	LT	50	20	20	2	M	.5	RN	V	0.24	61	106	2.2													
DT	1	P	50	28	22	1	I	.5	NEC	V	0.08	23	40	0.8													
TOTAL													50			1			0.8	260	452	8.4					
65 B 0.65 HA GF: 2-1C SUP: A TS: 6152 TP: 5113 SOL: 2113 Versant inferior ondulat EXPOZITIE: N INC: 6 G ALTITUDINE: 555 - 570 M LITIERA: continua-subtire TIP FLORA: Asarum-Stellaria Artificial de prod. mij. relativ-echien COMP.ACTUALA: 4 GO 6 CA COMP.TEL: 6GO 4 CA SORT: GOS Gros si mijlociu,cherestea VARSTA EXPL.: 120 ani CE Mijlociu si gros SEM.UTIL: SUBARBORET: DATE COMPL.: Alte date complement. POL: ERZ: LUCRARI EXEC.: LUCRARI PROP.: T.IGIENA													GO	4	P	100	32	22	3	M	.6	NEC	N	0.32	118	77	1.7
CA	6	LT	80	26	22	3			.6	RN	N	0.48	139	90	2.6												
TOTAL													100			3			0.8	257	167	4.3					

CONFORM CU ORIGINALUL

ACT DE PUNERE ÎN VALOARE NR. 2300102411690

Unitate de Producție: IV - Baciu - Șard
Denumire A.P.V: 430 SUMURDUC

Specia		SORTARE DIMENSIONALĂ							Lemn lucru	Coajă	Lemn de foc		Volum brut
		G1	G2	G3	M1	M2	M3	LS			Total	VF	
GORUN (L)			0.05		0.03	0.14	0.06	0.02	0.30	0.06	1.06	0.09	1.42
PLOP TREMURĂTOR			0.86		0.24	0.12	0.05		1.27	0.19	5.82	0.55	7.28
TEI PUCIOS						0.01	0.01	0.01	0.03	0.01	0.25	0.03	0.29
FRASIN						0.01	0.01	0.01	0.03	0.01	0.19	0.02	0.23
CARPEN					0.03	0.05	0.11	0.08	0.27	0.03	1.60	0.17	1.90
TOTAL			0.91		0.30	0.33	0.24	0.12	1.90	0.30	8.92	0.86	11.12

U.A.	Suprafață (ha)		Vârsta ani	Panta G	Semințis utilizabil				Total volum brut
	Par cursă	UA			%	S. tot	Compoziție		
65 C	3.38	3.38	45	7.00			0		11.12
U.A.	GO (L)	PLT	TEP	FR	CA	Volum			
65 C	1.42	7.28	0.29	0.23	1.90	11.12			
Total	1.42	7.28	0.29	0.23	1.90	11.12			

U.A.	Specia	Diametre		Înălțimi		Vârsta	Vol. arb.	Nr. arb.	Creștere	Sortare dimensională							Coajă	Lemn foc		Volum brut
		dt	dcg	ht	hc					G1	G2	G3	M1	M2	M3	LS		Total	VF	
65 C	GO (L)	23.85	23.33	18.48	18.33	45	0.47	3			0.05		0.03	0.14	0.06	0.02	0.06	1.06	0.09	1.42
	PLT	31.16	30.80	19.06	19.00	45	0.73	10			0.86		0.24	0.12	0.05		0.19	5.82	0.55	7.28
	TEP	20.00	20.00	17.00	17.00	45	0.29	1						0.01	0.01	0.01	0.01	0.25	0.03	0.29
	FR	18.00	18.00	19.00	19.00	45	0.23	1						0.01	0.01	0.01	0.01	0.19	0.02	0.23
	CA	16.52	16.18	15.02	14.91	45	0.17	11					0.03	0.05	0.11	0.08	0.03	1.60	0.17	1.90
Total U.A.: 65 C								26			0.91		0.30	0.33	0.24	0.12	0.30	8.92	0.86	11.12
Total General U.A.								26			0.91		0.30	0.33	0.24	0.12	0.30	8.92	0.86	11.12



Șef Ocol,

APOSTOLIE ADRIAN VIOREL

Întocmit,

Birou Fond Forestier,

Verificat,

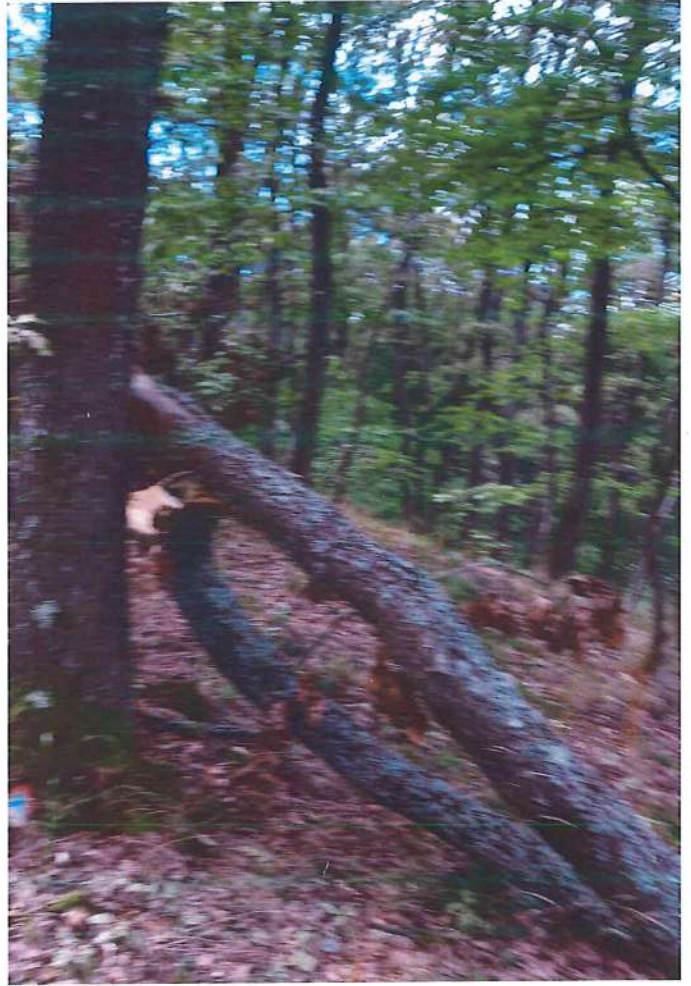

У.Р. 14 н.р. 65С.

DESCRIERE PARCELARA

DS:Cluj

OS:Cluj

UP: 4

DESCRIEREA STATIONII SI ARBORETULUI														ELM ARB	P R P	M R P	VAR STA ANI	DM CM	HM M	C L P	A MES TEC	EL AG AJ	PROVE NIENTA	VI TA LI	DENS		VOLUM			CRES
																									CONS	MC/ HA	MC/ UA	MC/ HA		
65 C 3.38 HA GF: 2-1C SUP: A TS: 6153 TP: 5111 SOL: 3101 Versant mijlociu ondulat EXPOZITIE: NE INC: 7 G ALTITUDINE: 540 - 560 M LITIERA: continua-subtire TIP FLORA: Asarum-Stellaria Artificial de prod. sup. relativ-echien COMP.ACTUALA: 3 CA 3 PAM 4 FR COMP.TEL: 5GO 3 PAM 1 FR 1 DT SORT: CA Mijlociu si gros VARSTA EXPL.: 140 ani CE Mijlociu si gros SEM.UTIL: SUBARBORET: DATE COMPL.: Alte date complement. POL: ERZ: LUCRARI EXEC.: LUCRARI PROP.: RARITURI														CA	2	P	40	26	20	1	M	.6	NEC	V	0.16	40	135	1.8		
														PAM	3	P	40	18	20	1	M	.6	NEC	V	0.24	64	216	1.7		
														FR	4	P	40	16	20	2	M	.6	NEC	V	0.32	97	328	3.7		
														CA	1	LT	40	16	16	3	M	.5	RN	N	0.08	15	51	0.7		
														TOTAL			40			1					0.8	216	730	8.0		
65M 0.86 HA GF: SUP: TS: TP: SOL: Versant inferior ondulat EXPOZITIE: N INC: 6 G ALTITUDINE: 555 - 570 M LITIERA: continua-groasa TIP FLORA: COMP.ACTUALA: COMP.TEL: SORT: CA Mijlociu si gros VARSTA EXPL.: CE Mijlociu si gros SEM.UTIL: SUBARBORET: DATE COMPL.: Alte date complement. POL: ERZ: LUCRARI EXEC.: LUCRARI PROP.:																														
														TOTAL																
65V 0.32 HA GF: SUP: TS: TP: SOL: Platou ondulat EXPOZITIE: INC: 2 G ALTITUDINE: 535 M LITIERA: continua-groasa TIP FLORA: COMP.ACTUALA: COMP.TEL: SORT: CA Mijlociu si gros VARSTA EXPL.: CE Mijlociu si gros SEM.UTIL: SUBARBORET: DATE COMPL.: Alte date complement. POL: ERZ: LUCRARI EXEC.: LUCRARI PROP.:																														
														TOTAL																
67 5.48 HA GF: 1-2E 2A 4B SUP: M TS: 6131 TP: 5132 SOL: 2214 Versant mijlociu framintat EXPOZITIE: SV INC: 32 G ALTITUDINE: 390 - 460 M LITIERA: intrerupta-subtire TIP FLORA: Poa p.-Carex c. Artificial de prod. inf. relativ-echien COMP.ACTUALA: 10 PIN COMP.TEL: 10PIN SORT: CA Mijlociu si gros VARSTA EXPL.: CE Mijlociu si gros SEM.UTIL: SUBARBORET: Alun Pad. Ln.c Sing Mcs. /0.5 PE 0.5S mixt DATE COMPL.: Uscare slaba Alte date complement. POL: ERZ: LUCRARI EXEC.: LUCRARI PROP.: T.IGIENA														PIN	10	P	40	18	8	5		.2	NEC	FS	0.60	50	274	2.8		
														TOTAL			40			5					0.6	50	274	2.8		

CONFORM CU ORIGINALUL

MINISTERUL MEDIULUI, APELOR ȘI PĂDURILOR
Comisia tehnică de avizare pentru silvicultură

REGIA NAȚIONALĂ A PĂDURILOR
DIRECȚIA SILVICĂ CLUJ-NAPOCA
REGISTRUL
661



nr. 47 / 10.12.2019

AVIZ CTAS nr. 467 din 16.12.2019
pentru amenajamentul silvic al fondului forestier proprietate publică a statului,
administrat de Regia Națională a Pădurilor – Romsilva, prin Ocolul Silvic Cluj,
Direcția Silvică Cluj

1. Au participat la ședința de avizare:

Președinte de ședință: Dănuț Iacob

Membri CTAS: Ciprian Bădescu, Florin Achim, Marian Tudoran, Ștefan Tamaș, Andrei Ilie,
Marian Drăgoi, Sima Gabriel, Ferkő Jenő, Gheorghe Gheorghică, Macău Cristian, Cristea Marius

2. Din analiza făcută în cadrul ședinței de avizare a rezultat:

Amenajamentul a fost întocmit și avizat de I.N.C.D.S. "Marin Drăcea" – Stațiunea Bistrița cu
procesul verbal C.T.A.P. nr. 416 din 21.10.2019, șef proiect ing. Cornel Colesneac, expert CTAP ing.
Silviu Păunescu. Amenajamentul a fost recepționat de beneficiar.

Perioada de aplicare a amenajamentului silvic al fondului forestier proprietate publică a statului,
administrat de Regia Națională a Pădurilor – Romsilva, prin Ocolul Silvic Cluj, Direcția Silvică Cluj este
01.01.2019 – 31.12.2028.

3. Cu ocazia examinării amenajamentului, Comisia a constatat următoarele:

Suprafața ocolului silvic este de 5325,49 ha, este cuprinsă în 4 unități de producție și are cu
folosințe: păduri și terenuri destinate împăduririi sau reîmpăduririi – 5083,53 ha din care terenuri de
reîmpădurit – 20,40 ha, terenuri afectate gospodăririi silvice – 116,39 ha, terenuri neproductive – 5,79 ha
și terenuri scoase temporar din fondul forestier – 119,78 ha (transmise prin acte normative – 6,96 ha și
ocupații și litigii – 112,82 ha);

– Suprafața încadrată în grupa I funcțională este de 3406,62 ha;

– Suprafața încadrată în grupa a II a funcțională este de 1676,91 ha;

– Structura fondului forestier (date medii):

compoziție: 34GO 19CA 10FA 7PIN 6SC 3FR 3MO 2DR 12DT 4DM; vârsta medie: 55 ani;
volumul la ha: 198 m³; consistența medie: 0,82; clasa de producție medie: III.2, indicele de creștere
curentă: 5,7 m³/an/ha; fond lemnos total: 1001156 m³.

Procesul de producție s-a organizat în următoarele subunități de gospodărire:

S.U.P. A – Codru regulat – sortimente obișnuite:	3650,26 ha;
S.U.P. M – Păduri supuse regimului de conservare deosebită:	972,35 ha;
S.U.P. K – Rezervații de semințe:	117,00 ha;
S.U.P. E – Păduri supuse regimului de ocrotire integrală:	167,62 ha;
S.U.P. Q – Crâng simplu – salcâm:	155,90 ha.

Bazele de amenajare:

– regim: codru; crâng pentru salcâmete;

– compoziția țel: corespunzătoare tipului natural fundamental de pădure pentru arboretele
exploatabile și compoziția țel la exploatabilitate pentru celelalte arborete;

– tratamente: tăieri progresive, tăieri rase și tăieri în crâng;

– exploatabilitatea: de protecție pentru arboretele încadrate în grupa I funcțională și tehnică pentru
arboretele încadrate în grupa a II a funcțională;

– ciclul: 110 ani – S.U.P. A. și 25 ani – S.U.P. Q.

Posibilitatea:

- Posibilitatea de produse principale: 3297 m³/an;

- Volum de recoltat din produse secundare: 5950 m³/an, din care rășini 5876 m³/an;

- Volum maxim posibil de extras prin lucrări de conservare: 188 m³/an.

Lucrări prevăzute în deceniul în curs:

- asigurarea regenerării naturale: 66,39 ha;
- îngrijirea culturilor tinere: 372,46 ha;
- degajări: 145,52 ha;
- curățiri: 186,56 ha, 744 m³;
- rărituri: 3056,07 ha, 58757 m³;
- tăieri de regenerare: 203,67 ha, 32966 m³, din care:
 - tăieri progresive: 35,22 ha, 5165 m³;
 - tăieri rase: 116,80 ha, 23941 m³;
 - tăieri în crâng: 51,65 ha, 3860 m³.
- tăieri de igienă: 1501,80 ha, 11624 m³;
- lucrări de conservare: 70,73 ha, 1877 m³;
- împăduriri: 205,37 ha.

Rețeaua de drumuri: 20,31 m/ha, care asigură o accesibilitate a pădurilor de 69%.

4. **Concluzii rezultate:** se propune avizarea favorabilă a amenajamentului silvic al fondului forestier proprietate publică a statului, administrat de Regia Națională a Pădurilor – Romsilva, prin Ocolul Silvic Cluj, Direcția Silvică Cluj. Beneficiarul are obligația de a parcurge procedura legală de avizare de mediu, conform H.G. 1076/2004 privind stabilirea procedurii de realizare a evaluării de mediu pentru planuri și programe.

5. **Comisia:**

AVIZEAZĂ FAVORABIL

**Amenajamentul silvic al fondului forestier proprietate publică a statului,
administrat de Regia Națională a Pădurilor – Romsilva, prin Ocolul Silvic Cluj,
Direcția Silvică Cluj**

6. **Difuzarea prezentului aviz** către toți factorii interesați se va face prin grija secretariatului CTAS din minister.

**Vicepreședinte CTAS
Director General**

Ilie MIHALACHE

